

CASE
STUDY
BOOK

成 功 実 例

JTB商事 だから実現できた。

多様化するニーズに合わせた機能とデザイン

私達 JTB グループはお客様と共に歩んで100年が経過しました。近年、JTB 商事はリニューアルを規格化し、数々の実績を残してまいりました。その実績とノウハウを活かして旅行業の経営者様と宿泊されるお客様の双方にとって満足の行くご提案をいたします。

旅を創り続け、100年



すべては、お客様満足向上のために。

JTB 商事は、観光に携わる皆様一人ひとりの思いに寄り添い、地域に根ざした価値創造を実現してまいりました。各地の観光事業者様との強い絆を基盤に、最新のテクノロジーと商材を活用した革新的なソリューションをご提案しています。

持続可能な観光の実現を通じて、「心豊かな暮らし」と「人々をとりまく環境」の調和ある発展に貢献してまいります。

このカタログには、私たちが実現してきた数々の成功事例を収録しました。皆様の新たな挑戦のヒントとしてご活用ください。

INDEX

P04-P21

ホテル
リニューアル／新築

P22-P31

旅館
リニューアル／新築

P32-P33

ご契約の流れ

P34-P35

サービス案内
施工実績

P36-P37

ご提案
One-stop Express



CASE STUDY BOOK Lodgings & Cozy Stays

ホテル／旅館

リニューアル・新築

快適で居心地の良い空間づくりを大切にし、お客様の理想を実現します。

それぞれの土地の文化や歴史を継承し、機能性とデザイン性を両立させた、洗練されたプランをご提案いたします。





掲載ホテル／旅館一覧（掲載順）









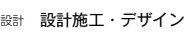

●ホテル

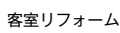
- ホテル インディゴ 東京渋谷…04
- ラ・ジェント・ステイ新さっぽろ…06
- ホテル椿山荘東京…08
- 東京ベイ舞浜ホテル ファーストリゾート…09
- 日和ステイ京都鴨川…10
- ホテルメトロポリタンエドモント…11
- 箱根小涌園ユネッサン…12
- 上高地ルミエスタホテル…13
- 沖縄かりゆしビーチリゾート・オーシャンスパ…13
- リゾートホテル久米アイランド…14
- 松江アーバンホテル 1号館…14
- 松江ニューアーバンホテル本館…15
- 松江ニューアーバンホテル別館…15
- ホテルオオハシ飯田…16
- ルーピアイン南湖…17
- 富山地铁ホテル…17
- ホテル 1-2-3 倉敷…18
- Entô…18
- KISSUIEN Stay & Food…19
- ホテルニュー長崎…20
- ビジネスホテルサンシャインとうはく…20
- ステーションホテル桑名…21
- 館山シーサイドホテル…21

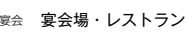
●旅館

- 奥日光ゆの森…22
- ホテル一井…24
- 岸権旅館…25
- まつや千千…26
- 氷見温泉郷 くつろぎの宿うみあかり…27
- 旬彩の宿 緑水亭…28
- あわら温泉 清風荘…28
- 上諏訪温泉 浜の湯…29
- 阿波の国 昴宿よしの…29
- ホテル 紅や…30
- ホテル清風苑…30
- 湯郷グランドホテル…31
- 延対寺荘…31

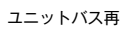
リニューアル対象マーカー一覧

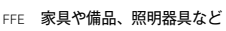
- | | | | | | |
|--|---|--|--|---|--|
|  設計 |  設計施工・デザイン |  客室 |  客室リフォーム |  宴会 |  宴会場・レストラン |
|  共用 |  ロビー・廊下などの共用部分 |  UB |  ユニットバス再生 |  FFE |  家具や備品、照明器具など |

当カタログでは、各施設における弊社の関わりを6種類のビクトグラムで表示しています。施設ごとに該当する項目のビクトグラムを配置することで、私たちの多様な施工実績をご紹介します。

HOTEL
INDIGO

AN IHG HOTEL

TOKYO SHIBUYA

渋谷上空、カルチャーダイブ

世界都市・渋谷の多様な文化と個性が交わる渋谷スクランブル交差点に近接し、時代と共に変わり続ける街を地上3階および11~28階から一望する絶好のロケーション。

館内の厳選されたアート、デザイン、ファッション、音楽、テラスなど、この聖域で出会う体験が、かつてないネイバーフッドの世界へと導きます。



渋谷の街を一望できる開放感抜群のテラス



アートギャラリーのようなレストラン「Gallery 11」



東京都 / 渋谷区

ホテルインディゴ東京渋谷

FFE [2023年]



渋谷駅から徒歩 5分

渋谷カルチャーからインスパイアされたデザインや
アートが彩る、ライフスタイル・ブティックホテル

住 所：東京都渋谷区道玄坂2丁目25-12
客室数：272室
開 業：2023年8月
付帯施設：レストラン (1) / カフェ (1) / バー



渋谷のファッションカルチャーから
インスパイアされたホテルレセプション



長期滞在にもぴったりな客室

ホテル
リニョータル / 新築

旅館
リニョータル / 新築

ご契約の流れ

サービス案内
施工実績

ご提案
One-stop Express

ビジネスで観光で、再び訪れたいホテルに

新千歳空港から約30分、最寄り駅に直結のビジネスにも観光にも最適な立地。客室も一人様向けから長期滞在用のキッチン付まで多彩なタイプを揃えています。

地元の旬を取り入れたビュッフェや北海道の自然をモチーフとした大浴場も人気で、快適な空間が旅の疲れをリセットしてくれます。



落ち着きとモダンの融和が札幌の滞在を特別なものに



北海道／札幌市

ラ・ジェント・ステイ新さっぽろ

インテリアデザイン・FFE（客室及び共用部）[2023年（新築）]



新さっぽろ駅近くに新築された当社デザインによる長期滞在型ホテル。ミニキッチン&ランドリー付きの客室やバリアフリールームなども配置。札幌の自然と雪を映した機能的で地域性豊かな空間を演出しています。

住 所：北海道札幌市厚別区厚別中央1条6丁目3-5
客室数：172室
開 業：2023年7月
付帯施設：大浴場／レストラン／コインランドリー／自動販売機



シンプルさは洗練された機能美の証



最適な素材選択と確かな施工で世界観を創る

ホテル
リニューアル／新築

旅館
リニューアル／新築

ご契約の流れ

サービス案内
施工実績

ご提案
One-stop Express

土地の文化と物語を
継承する
くつろぎの空間



東京都 / 文京区

ホテル椿山荘東京

FFE (ラウンジ) [2024 年]

設計 客室 宴会 共用 LIB FFE

チャペルをエグゼクティブラウンジに改装。当社の FFE で、エレガントなメインルームのほか、陶芸、漆芸、金工、木竹工、ガラスをはじめとする日本の工芸作品を配したギャラリーなど文化の薫り高い空間を創出しました。

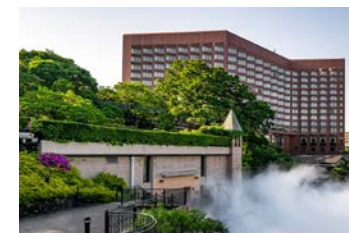

住 所：東京都文京区関口 2-10-8

客室数：265 室

開 業：1952 年 11 月

付帯施設：レストラン (8) / 会議・宴会場 (38)

/ 喫茶 / バー / ジム



夢の続きを演出する リゾートならではの空間

千葉県／舞浜

東京ベイ舞浜ホテル ファーストリゾート

FFE [2024年]



1フロアをコンフォートルームへ新装。間接照明やグラデーションクロスで海辺の夕暮れを演出。家具は備品等のメンテナンスを考慮したサイズ設計とするなど、当社のFFEで快適かつ機能的な空間を実現しました。

住 所：千葉県浦安市舞浜 1-6

客室数：696室

開 業：1986年7月

付帯施設：オールデイダイニング／スカイレストラン／宴会場 (9)／チャペル／神殿／写真室／スーベニアショップ／コンビニエンスストア

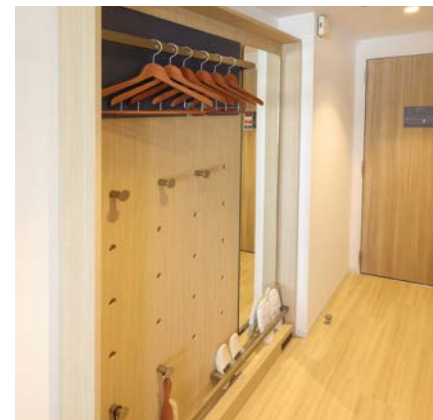
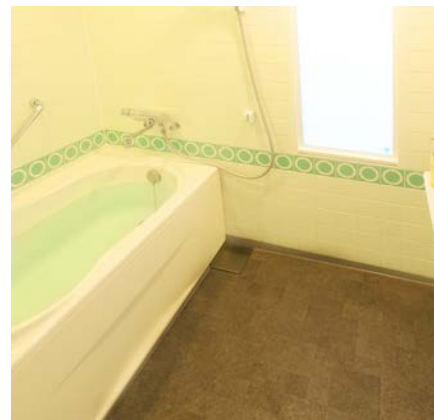

ホテル
リニューアル／新築

旅館
リニューアル／新築

「ご契約の流れ

サービス案内
施工実績

「提案
One-stop Express

鴨川のほとりで
暮らすように古都を旅する



京都市 / 東山区

日和ステイ京都鴨川

FFE (客室・レストラン) [新築]



「京都に暮らすように旅する」快適な空間をFFEによって創出。二段ベッドやミニキッチンを備えた客室は、鴨川や京都の自然に囲まれ、東山や京都タワーを一望する屋上テラスも魅力的な滞在に彩りをそえてくれます。



住 所：京都府京都市東山区鍵屋町 485

客室数：38 室

開 業：2024 年 9 月

付帯施設：ラウンジ/ビューテラス/洗濯機/浴室乾燥機/全室 Free Wi-Fi



伝統と新しさが織りなす 都心の滞在拠点

東京都/千代田区

ホテルメトロポリタン エドモント

FFE (客室) [2023年11月]



より明るくストレスフリーに刷新された客室「エドモントスタンダード」と「エドモントスーペリアツイン」に加え、ランドリーラウンジやジムも新設。多様なニーズに応える快適で便利な滞在拠点に生まれ変わりました。

住 所：東京都千代田区飯田橋3丁目 10-8

客室数：665室

開 業：1985年6月

付帯施設：レストラン (5) / バー / チャペル / 披露宴会場 / 撮影スタジオ / コインランドリー / ジム

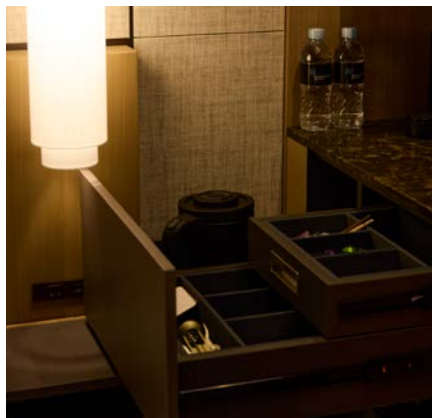

ホテル
リニョール/新築

旅館
リニョール/新築

ご契約の流れ

サービス案内
施工実績

ご提案
One-stop Express



箱根の森を感じる 全天候型温浴リゾート

神奈川県/足柄下郡箱根町

箱根小涌園ユネッサン

FFE・リニューアル工事
(パブリックエリア・休憩所) [2023年]

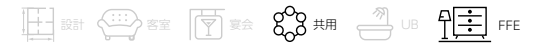

「箱根の森を感じる」をテーマにエントランスやショッピングモール、リラクゼーションホールを改装。木を多用した内装はいながらにして森林浴の気分に。LGBT 更衣室も新設して多様性も強化しています。

住 所：神奈川県足柄下郡箱根町二ノ平 1297

開 業：2001年1月

付帯施設：レストラン/ラウンジ/サウナ/露天風呂/エステサロン/屋内プール



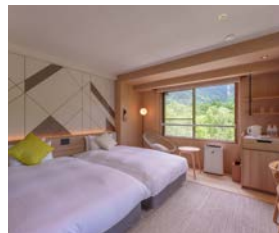
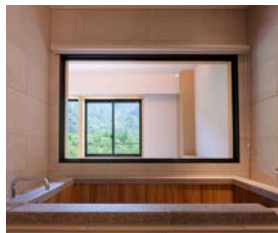

長野県 / 松本市

上高地 ルミエスタホテル



リニューアル工事(客室他) [2024年]

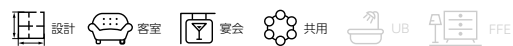

2024年の大改装で客室の半数が45㎡以上に。大きな窓から広がる映画のような上高地の景色と源泉かけ流しのバスタイムが、贅沢な山岳リゾートを実現します。

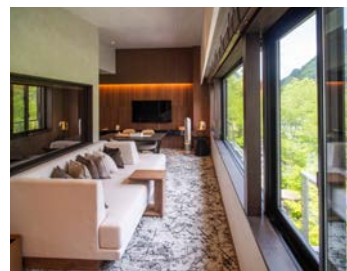

住 所：長野県松本市安曇 4469 番地 1
客室数：25 室
開 業：1907 年 / 1989 年に洋式リゾートホテルへ改装
付帯施設：レストラン&バー / ランドリー / ラウンジ / 大浴場 / 露天風呂 / リバーテラス / 売店

沖縄県 / 国頭郡恩納村

沖縄かりゆし ビーチリゾート・オーシャンスパ



FFE・リニューアル工事(客室) [2023年 / 2024年]



2部屋の客室を1室に統合するなど、より広々とした空間を創出。快適性と付加価値を向上させることで、客室単価のアップもめざした戦略的リノベーションを進めました。



住 所：沖縄県国頭郡恩納村名嘉真
ヤーシ原 2591-1
客室数：516 室
開 業：1987 年
付帯施設：レストラン / バラウンジ / カフェ / プール / 大浴場 / ジム / 売店 / サンセットテラス / チャペル / パンケット

ホテル
リニューアル / 新築

旅館
リニューアル / 新築

ご契約の流れ

サービス案内
施工実績

ご提案
One-stop Express



沖縄県／島尻郡久米島町

リゾートホテル 久米アイランド



FFE・リニューアル工事（客室・ロビー・エントランス）
[2022年／2023年／2024年]

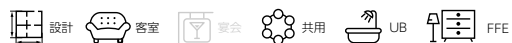

「海と森」をテーマに著名デザイナーがデザインした全客室を当社が具現化。2室を統合したミニキッチン付スイートも新設し、ロビー・エントランスも明るく改装しました。

住 所：沖縄県島尻郡久米島町真我里411
客室数：142室
開 業：1986年
付帯施設：レストラン／ラウンジ／プールサイド
BBQ／プール／バンケット／ショップ

島根県／松江市

松江アーバンホテル 1号館



リニューアル工事（客室・共用部）[2024年7月]



水の都松江の自然を感じる客室として、ヨットキャビンイメージに改修。新たに宿泊者専用のライブラリーコーナーを新設し、ゆっくりとお過ごしいただける空間となりました。

住 所：島根県松江市朝日町590-3
客室数：70室
開 業：1981年
付帯施設：レストラン／ライブラリー／アメニティ
バイク／コワーキングスペース／コインランドリー

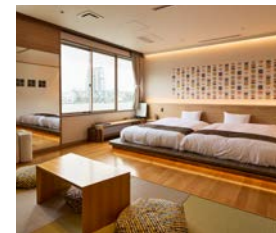
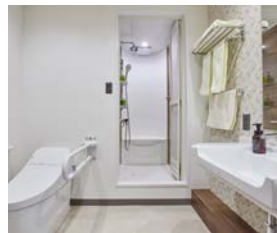
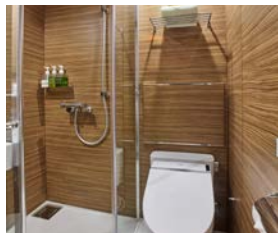

島根県／松江市

松江ニューアーバンホテル 本館



リニューアル工事(客室) [2024年7月]



和洋 32 室と共用部を改修。宍道湖側の和室は高齢者や家族連れを意識したベッド仕様に変更。フロア単位の施工で営業への影響も最小限に抑え、効率的な改修を実現しました。



住 所：島根県松江市西茶町 40-1
客室数：64 室
開 業：1984 年
付帯施設：レストラン/スカイラウンジ/コワーキングスペース/コンビニエンスストア/コインランドリー

島根県／松江市

松江ニューアーバンホテル 別館



FFE・リニューアル工事(客室・共用部) [2023年3月]



102 の客室を 90 室に再編し、デラックスツインやトリプルの新設、温泉内風呂付客室も誕生。廊下とパブリックトイレも改修し、高価格層顧客の獲得と施設の価値向上を実現しました。



住 所：島根県松江市西茶町 45-8
客室数：90 室
開 業：1993 年
付帯施設：宴会場/会議室/大浴場/アメニティ/バイクン

ホテル
リニューアル/新築

旅館
リニューアル/新築

ご契約の流れ

サービス案内
施工実績

ご提案
One-stop Express

ビジネスに観光に
市内最大級の滞在拠点

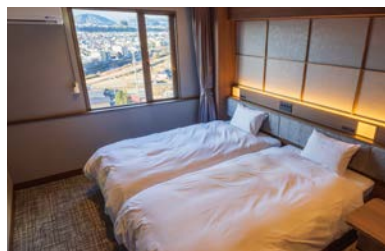

長野県 / 飯田市

ホテルオオハシ飯田

FFE・リニューアル工事(客室・ロビー) [2024年 / 2025年]



長期滞在を意識した設備改善に加え、未使用だった客室は眺望のよいリゾートライクな客室に改装。フロントやクロークも刷新し安全性とデザイン性を調和させるなど、戦略的な改修でさまざまな顧客層に応える拠点が生まれました。

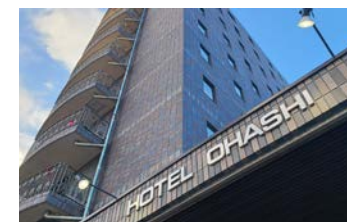

住 所：長野県飯田市常盤町 28
客室数：169 室
開 業：1980 年
付帯施設：レストラン / 男子大浴場

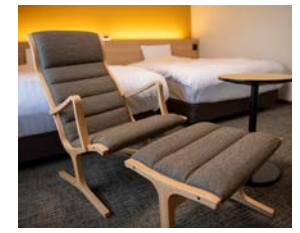

長野県／諏訪市

ルーピアイン南湖



リニューアル工事(客室・ロビー) [2022年 / 2023年 / 2024年]



老舗ビジネスホテルをワーケーション拠点に刷新。客室はデスクワークを重視し、ロビーにもワーケーションルームを新設。和室は家族向けに改修し新たな需要を獲得しました。



住 所：長野県諏訪市湖岸通り3-3-4
 客室数：71室
 開 業：1978年
 付帯施設：レストラン／大浴場／ワーケーションコーナー

富山県／富山市

富山地铁ホテル



リニューアル工事(客室) [2024年1月 / 2024年12月 / 2025年1月]



ビジネス層を意識してオットマン付チェアや大型ベッドを導入。富山の海を思わせる青など部屋ごとに異なるカラースキームで壁紙やリブ材を選び、上質な空間を実現しました。



住 所：富山県富山市桜町1-1-1 (JR 富山駅直結)
 客室数：164室
 開 業：1987年
 付帯施設：宴会場 / 会議室 / 朝食会場 / お客様専用ラウンジ

ホテル
リニューアル／新築

旅館
リニューアル／新築

ご契約の流れ

サービス案内
施工実績

ご提案
One-stop Express

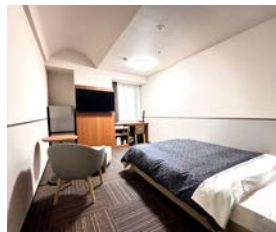
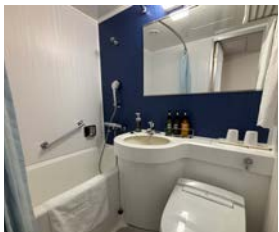

岡山県／倉敷市

ホテル 1-2-3 倉敷



FFE・リニューアル工事(客室) [2024年4月]



客室は内装から FFE、照明、UB まで全面改装。倉敷の海やデニムをイメージした青をカラースキームに個性豊かな空間を創出。ビジネスに観光に快適に滞在できる拠点です。

住 所：岡山県倉敷市老松町2丁目 12-15
 客室数：140 室
 開 業：2003 年
 付帯施設：レストラン／貸会議室／コインランドリー

島根県／隠岐郡海士町

Entô



リニューアル工事(客室) [2024年3月]



隠岐ユネスコ世界ジオパークの滞在拠点となる客室は全室オーシャンビュー。ワイドな窓から広がる海と空に包まれる贅沢な空間となりました。

住 所：島根県隠岐郡海士町福井 1375-1
 客室数：36 室
 開 業：1994 年
 付帯施設：展示室／ラウンジ／レストラン／大浴場／売店／会議室／コインランドリー／ライブラリー



自然で心地よい空間が 素の自分を取り戻す

京都府 / 京丹後市

KISSUIEN Stay & Food

FFE・リニューアル工事(客室) [2022年3月/2024年4月]



新館の全客室を改修。窓際にベンチを配したモデレートシングル・ダブルに加え、丹後を思わせる「幸福」「カワセミ」「庭園」をテーマにした個性豊かなコンセプトルームなど、多様なニーズに応える空間を演出しました。

住 所：京都府京丹後市峰山町杉谷 943

客室数：68室（本館 50室、新館 18室）

開 業：1979年3月

付帯施設：レストラン/ドミトリー/売店/宴会場/会議室
/フリースペース/サウナ



ホテル
リニューアル/新築

旅館
リニューアル/新築

「ご契約の流れ

サービス案内
施工実績

「ご提案
One-stop Express

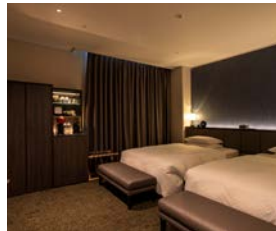

長崎県／長崎市

ホテルニュー長崎



FFE・リニューアル工事（客室）[2024年12月]



ロイヤルスイート、デラックスツイン・ツインのFFEを刷新。デイベッドや特注のリビングテーブルも導入し、団体旅行をはじめあらゆるお客様が安らげる客室にしました。



住 所：長崎県長崎市大黒町14-5
 客室数：153室
 開 業：1988年
 付帯施設：レストラン／バー／宴会場／会議室／結婚式場／美容室／写真室

鳥取県／東伯郡琴浦町

ビジネスホテル サンシャインとうはく



FFE・リニューアル工事（客室）[2023年12月]



ゴルフシミュレーター室を特別客室に、食堂を客室と事務所に改修。UBやベッドの更新、非接触カードキーも導入し、ビジネスやインバウンド、女性やシニア層にも対応しました。



住 所：鳥取県東伯郡琴浦町徳万437-10
 客室数：23室
 開 業：1989年
 付帯施設：イタリアンパール・アイル



三重県 / 桑名市

ステーションホテル 桑名



リニューアル工事 (客室) [2023 年]



F1 開催地ほか近接する観光地も多く、お客様の要望に応えるさまざまなタイプの客室に改装。UB は再生工法を採用し、美しさもコスト効率も最適なプランを実施しました。

住 所：三重県桑名市中央町1丁目95-3
客室数：104 室
開 業：1999 年
付帯施設：レストラン / 貸店舗 / 大浴場

千葉県 / 館山市

館山シーサイドホテル



FFE (客室) [2024 年]



大改修に伴い客室は間仕切りをなくし贅沢なワンドルームに。全室オーシャンビューの大窓からはヤシの木越しに海が広がり、開放的で心地よい空間へと生まれ変わりました。

住 所：千葉県館山市八幡 822
客室数：42 室
開 業：1962 年
付帯施設：宴会場 / 温泉大浴場

ホテル
リニューアル / 新築

旅館
リニューアル / 新築

ご契約の流れ

サービス案内
施工実績

ご提案
One-stop Express

高原の四季をまとい 広がる非日常

日常から切り離されたかのような森の中に、静かにたたずむ湯宿「ゆの森」。

濃厚な源泉を、客室露天風呂の一つひとつまで、加水なしの源泉かけ流しで供給しています。

こんこんと湧き出るお湯に、地場の旬——。全 10 室の小さな宿だからこそできる細やかなおもてなしが、訪れる人を魅了してやみません。

ゆの森



栃木県／日光市

奥日光ゆの森

FFE・リニューアル工事(客室) [2024年12月]



奥日光の豊かな自然を室内でも感じられるよう、木を基調とした温もりある空間を創出。建具に日本の伝統工芸「組子」を採用し、豪華さと解放感を演出。四季の魅力を取り入れた、心地よい滞在空間を実現しました。

住 所：栃木県日光市湯元 2549-3
客室数：10 室
開 業：2006 年 10 月
付帯施設：レストラン／大浴場／売店



ホテル
リニューアル／新築

旅館
リニューアル／新築

ご契約の流れ

サービス案内
施工実績

ご提案
One-stop Express

伝統的なモチーフと
新しくも上質なしつらえ。
温泉を感じながら過ごす
特別な時間を。



群馬県 / 吾妻郡草津町

ホテル一井

FFE・リニューアル工事（客室・ラウンジ）
[2023年11月～2024年2月]

設計 客室 宴会 共用 UB FFE

本館特別室をフルリニューアルし、暖炉やプロジェクターなど、真新しい装備を備えて充実した空間に。「これまでなかった過ごし方の提案」を共通テーマに、ラウンジ・ビュッフェのFFE もリニューアル。



住 所：群馬県吾妻郡草津町草津 411
客室数：104 室
開 業：江戸中期
付帯施設：大浴場 / 食事処 / 売店 / ラウンジ



伊香保温泉街から望む連峰と 大正ロマンを味わう プレミアムな空間

群馬県 / 渋川市

岸権旅館

リニューアル工事 (客室・ラウンジ)
[2020年3月 / 2024年2月]

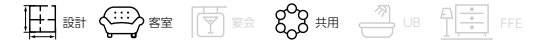

プレミアムフロア客室のデザインは、創業450年の老舗の風格を残したまま、伊香保に残る大正ロマンの風情を現代的にアレンジ。明るく華やかなラウンジ・売店は無人化レジを採用しました。

住 所：群馬県渋川市伊香保町伊香保甲4 8番地

客室数：70室

開 業：1575年

付帯施設：温泉大浴場 / 食事処 / 宴会場 (7) / 会議室 (3) / クラブ / カラオケルーム (2) / コーヒーラウンジ / 売店 / 卓球場 / 読書室



ホテル
リニューアル / 新築

旅館
リニューアル / 新築

「」契約の流れ

サービス案内
施工実績

「」提案
One-stop Express

思わずほころぶ
千の癒やしを求める旅へ



福井県／あわら市

まつや千千

リニューアル工事（客室・伝統工芸コンセプトルーム）
[2024年10月]

設計 客室 宴会 共用 UB FFE

和室4部屋を和洋室に改装。伝統工芸を随所に配置し、福井の魅力を体感できる空間に。越前和紙や県産杉などを取り入れ、田園風景でくつろぎを感じつつ、福井への興味を喚起するこだわりの客室に仕上げました。



住 所：福井県あわら市舟津 31-24
客室数：118 室
開 業：1926 年
付帯施設：大浴場／サウナ／エステサロン／カラ
オケルーム／売店／無料駐車場



富山湾の絶景が織りなす くつろぎと懐かしさ

富山県 / 氷見市

氷見温泉郷くつろぎの宿 うみあかり

リニューアル工事(客室・ダイニング) [2022年]



利用の少なかった宴会場を、半露天風呂付き客室に大胆リニューアル。各室異なるデザインを採用し、温泉は贅沢なかけ流し。ダイニング改装・バリアフリー化・カードキー導入など、継続的に施設の価値向上を実現しました。

住 所：富山県氷見市宇波 10-1

客室数：48室

開 業：1971年

付帯施設：エステ / ダイニング / 大浴場 / 日帰り温泉 / 会議室 / 宴会場

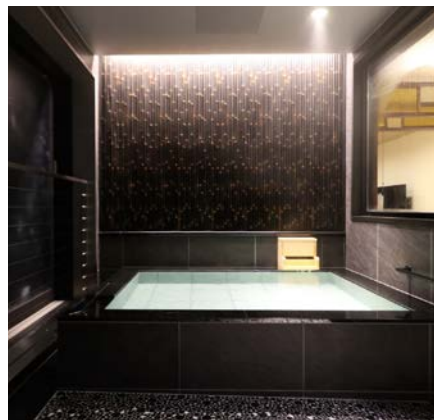

ホテル
リニューアル / 新築

旅館
リニューアル / 新築

「ご契約の流れ

サービス案内
施工実績

「ご提案
One-stop Express

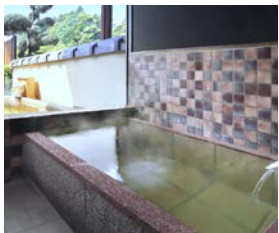

千葉県／鴨川市

旬彩の宿 緑水亭



FFE・リニューアル工事（客室）[2023年12月]



本館離れを、広く快適なプライベート感のあるメゾネットタイプの客室へと改装。客室には館内初のサウナを設置し、高付加価値化を図りつつ客室単価アップへと繋げています。



住 所：千葉県鴨川市内浦1385
 客室数：14室
 開 業：1989年
 付帯施設：食事処／大浴場／貸切風呂／湯上り処
 ／リラクゼーション／和風庭園

福井県／あわら市

あわら温泉 清風荘



リニューアル工事（客室・恐竜ルーム）
 [2023年7月／2023年11月]



最上位ランクの本陣を3年かけリニューアル。ワーケーション対応デスクを導入したほか、ファミリー向け恐竜ルームも新設。何度でも再訪したくなる空間に生まれ変わりました。



住 所：福井県あわら市温泉3丁目803
 客室数：170室
 開 業：1952年
 付帯施設：大浴場（3）／食事処／貸切風呂／コンベンション／宴会場／売店

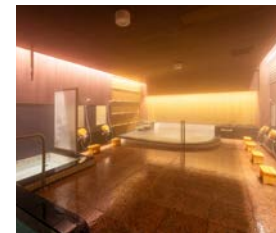
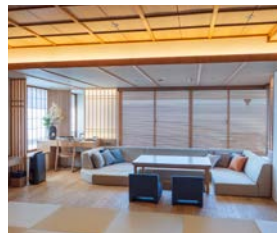
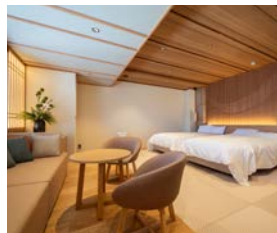
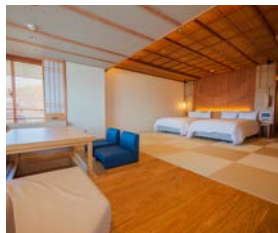

長野県／諏訪市

上諏訪温泉 浜の湯



リニューアル工事（客室）[2022年]



現代数寄屋建築が圧巻のロビー。輝く諏訪湖の水面と北アルプスの絶景が広がる上層階。10階の2部屋を和モダンベッドルームに改装し、訪れる人を優雅なひとときへと誘います。

住 所：長野県諏訪市湖岸通り3丁目3-10
 客室数：84室
 開 業：1984年
 付帯施設：大浴場／ラウンジ／コンベンションホール／会議室／宴会場

徳島県／徳島市

阿波の国 昴宿よしの



リニューアル工事（客室・ロビー・大浴場脱衣所）[2024年5月]



客室32室・ロビー・大浴場の内装を全面改修。高級感ある新和室は、外国人客やお遍路さんにも配慮。大浴場は脱衣所を拡張し、和風を活かしつつ、より清潔で快適な空間へ。

住 所：徳島県徳島市一番町3丁目18
 客室数：32室
 開 業：1960年
 付帯施設：会議室／宴会場／大浴場

ホテル
リニューアル／新築

旅館
リニューアル／新築

ご契約の流れ

サービス案内
施工実績

ご提案
One-stop Express

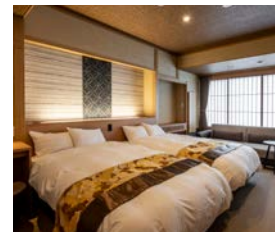

長野県／諏訪市

ホテル紅や



リニューアル工事（客室・ホール・ロビー・フロント・大浴場脱衣所）
[2020年／2022年／2023年／2024年／2025年]

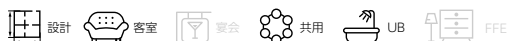

2023年、ダイナミックな景色を一望できるレイクビューバス付客室と、同じく諏訪湖を望むスカイラウンジが誕生。アルプスの圧倒的な大パノラマは必見です。

住 所：長野県諏訪市湖岸通り2丁目7-2 1
客室数：96室
開 業：1987年
付帯施設：レストラン／大浴場／ラウンジ／コンベンションホール／会議室／結婚式場／バリアフリートイレ／宴会場

新潟県／新発田市

ホテル清風苑



FFE・リニューアル工事（客室）[2023年2月]



和モダン客室にツーベッドルームを完備し、開放的な間取りと新設のユニットバスで快適性を向上。三世代家族やグループ旅行にも最適で、多様なニーズに応える滞在空間を創出。

住 所：新潟県新発田市月岡温泉278-2
客室数：85室
開 業：1984年
付帯施設：貸切露天風呂／会議・宴会場（洋1・和2）／喫茶／カラオケルーム

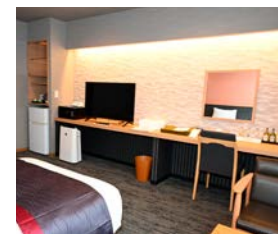
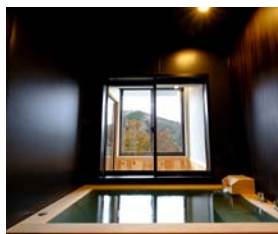

岡山県 / 美作市

湯郷グランドホテル



リニューアル工事(客室) [2023年1月]



4階客室6室を改修し、快適性を高めた4室に。外部窓付きユニットバスで景観を楽しめる贅沢空間が誕生。ツインベッド導入で、インバウンドにも対応する魅力的な空間となりました。

住 所：岡山県美作市湯郷581-2
 客室数：72室
 開 業：1978年
 付帯施設：レストラン / 大浴場 / ラウンジ / 会議室 / 宴会場

富山県 / 黒部市

延対寺荘



リニューアル工事(客室) [2024年4月~9月]



客室15室を改修し、道路側は洋室、川側は和室を維持。昭和天皇ゆかりの部屋は和モダンに一新し、一部客室はバリアフリー化。多様なニーズに応える空間を実現しました。

住 所：富山県黒部市宇奈月温泉53
 客室数：82室
 開 業：1964年
 付帯施設：茶室 / 宴会場 / カラオケルーム / クラブ / お土産処、レストラン

ホテル
 リニューアル / 新築

旅館
 リニューアル / 新築

ご契約の流れ

サービス案内
 施工実績

ご提案
 One-stop Express

JTB 商事オリジナルデザインで、 新たな価値を生む空間へ。

私たち JTB グループはお客様と共に歩んで 100 年が経過しました。

近年、JTB 商事は客室のリニューアルを規格化し、数々の実績を残してまいりました。

その実績とノウハウを活かして、ホテルの経営者様と宿泊されるお客様の双方にとって満足のいく客室リニューアルをご提案いたします。

今回は多様化するニーズに合わせた機能的なスタイルと、世界のインテリアデザインを日本向けにアレンジしたスタイルをご用意いたしました。

ご契約の流れ

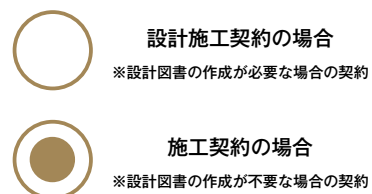

ニーズと課題を理解するため、徹底した現地調査とヒアリングを実施。デザイン計画、コスト、工期、素材選定など、具体的な提案内容をプレゼンテーションさせていただきます。

プレゼンテーションでご提案した内容をベースに、詳細な打ち合わせを重ね、施工に関するご契約を締結。お客様のご要望を実現するための確かな第一歩を踏み出します。

ご契約後にお客様のご要望と現場の状況を詳細に反映した設計図書を作成。空間プランから細部の仕様まで、実現したい理想の空間を具体的な形にまとめます。

機能的・デザイン性を追求した事例

どのインテリアにも JTB 商事のデザイナーと宿泊施設の声を一番近くで聞いている営業担当が考え抜いたこだわりが詰まっています。

Business Room



Family Room

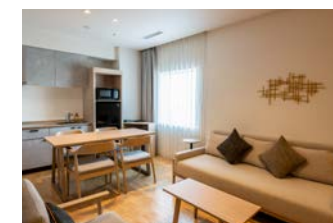

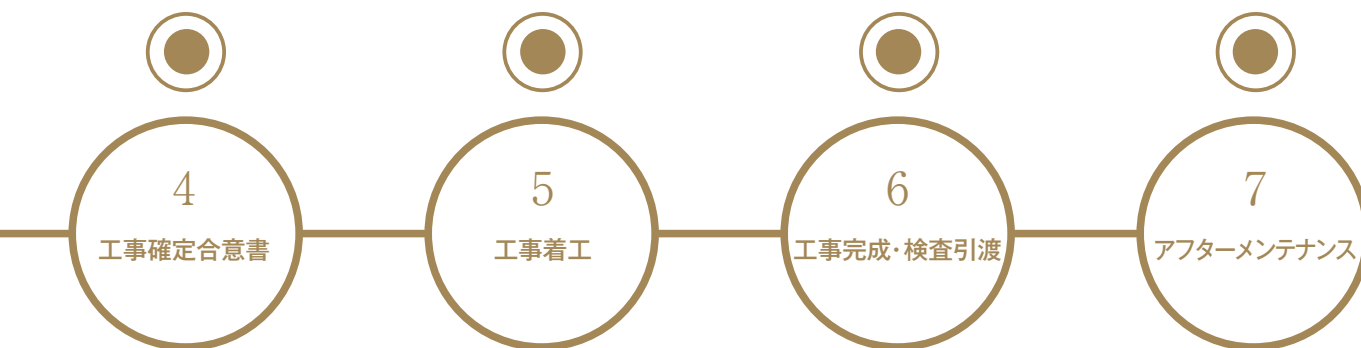

4
工事確定合意書

設計図書に基づき、工事内容、仕様、工期などの詳細を最終確認させていただきます。双方の認識を一致させ、より良い空間づくりへの明確な道筋を定めます。

5
工事着工

数多くの実績に基づく熟練の技術者による確かな施工で、図面通りの空間を創出。工程管理と品質管理を徹底し、安全で確実な工事進行を実現します。

6
工事完成・検査引渡

厳密な完成検査により、品質基準への適合を確認。お客様立ち会いのもと、細部まで確認いただき、安心して今後の施設運営を開始いただけます。

7
アフターメンテナンス

引渡し後 1 年間の品質保証を含む、充実したアフターケアを提供。未永く快適にご利用いただけるよう、誠意を持ってサポートいたします。

Pet Room



Japan Style



Urban Style



Nordic Style





「旅」のシーンに必要なソリューションを提供

お客様の課題解決のために様々な商品やサービスを提供します。
JTBグループの専門商社としての流通網を活かした商品調達力で様々なニーズにお応えします。

施設備品

豊富な経験で養われたプロの目で選んだ商品をご提案いたします。客室や浴室、レストランなどそれぞれのシーンで活躍する多彩な備品類を取り揃えています。

コンサルティング

宿泊空間に対する旅行者のニーズは時とともに変化します。旅に関する豊富なハードウェア・ソフトウェアのノウハウにより、先進的で個性的な「宿」づくりをご提案いたします。

カタログギフト

国内外のお客様に、旅に関する豊富な知見で養った商品(ギフト)をご用意しています。オリジナル商品の「たびもの撰華」は感動を与える旅行や上質な名品を贈れるカタログギフトです。また海外からの旅行者向けにも様々な日本の名品を取り揃えております。

セールスプロモーション・一般企業向け備品

JTBグループ内でのセールスプロモーショングッズの実績はもちろん、その経験から様々な企業様のセールスプロモーションをお手伝いしております。オリジナル商品や名入れ商品などご相談ください。また防災グッズや衛生関連など、近年の企業活動に必須の備品も各種取り扱っております。

アメニティグッズ

快適な滞在を支えるアメニティグッズ。旅館やホテルを始め、ゴルフ場や介護施設など様々なニーズにお応えできる商品をご用意しています。コスト、品質、デザインの他、サービスボリュームや様々な商品グレードのご相談も承ります。

施設設計リニューアル

旅館ホテルのリニューアル・家具内装のエキスパートとして、宿泊客や利用客の思いに寄り添い、最適化を見据えたプランをご提供します。

トラベルグッズ

工夫を凝らしたグッズで旅を快適に。旅の様々なシーンで活躍する便利なトラベルグッズを取り揃えております。軽量バッグやキャリーケースなど、移動に負担がかかりにくいものを厳選してご提案しております。

ECソリューション

ECサイト運営に関するクライアント様の課題を解決するご提案をいたします。
ECサイト運営に必要な運営管理・プロモーション・商品販売・受発注管理などワンストップでサービス提供いたします。

ホテル / 旅館
合計 931 施設

JTB 商事建装部の実績と、お客様の多様なニーズにお応えしてきた取り組みをご紹介します。全国各地のホテル・旅館の価値向上に貢献してきた私たちの空間づくりの事例をまとめました。これらの経験を活かし、新たなご提案へとつなげてまいります。

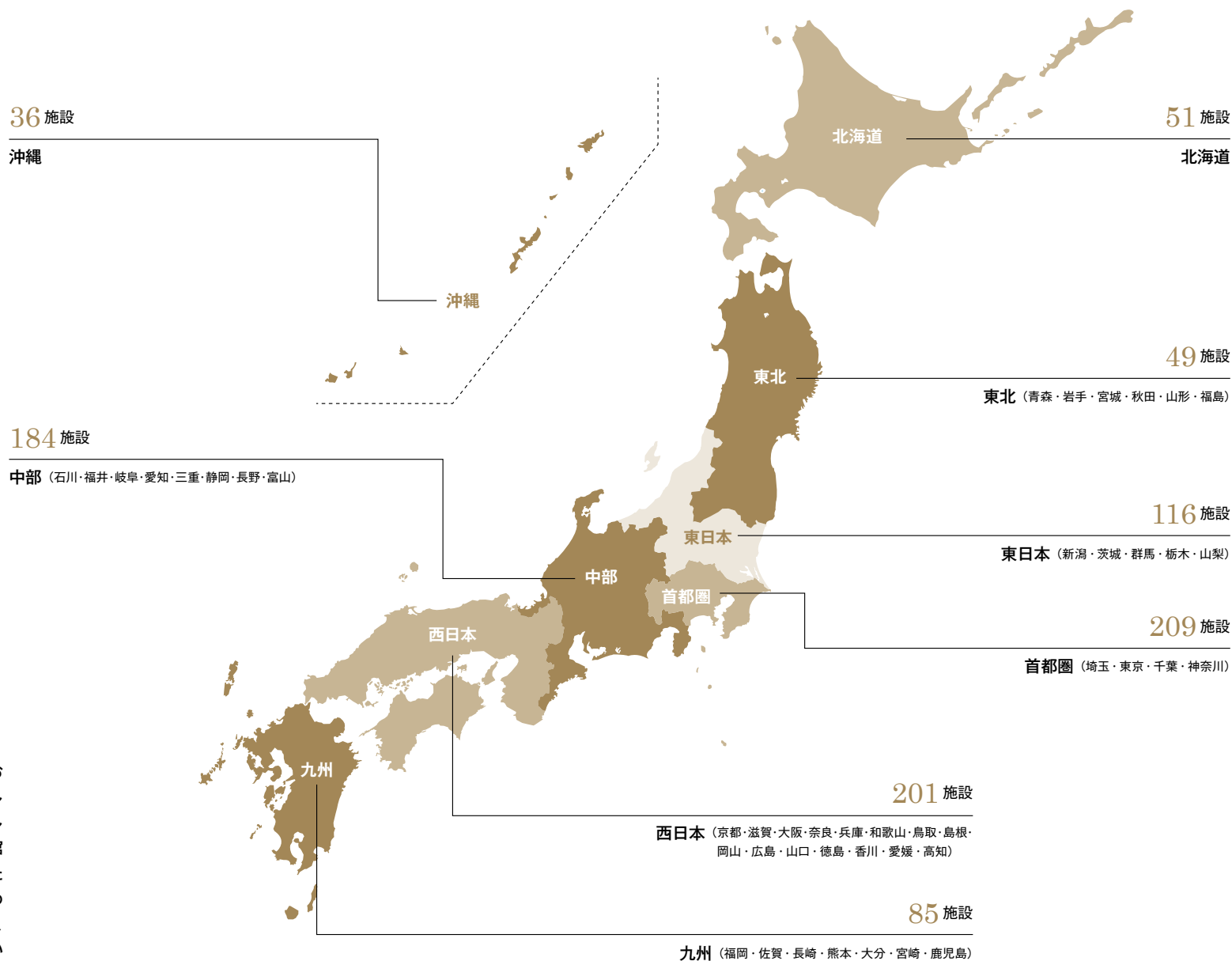

インバウンド向け商材

海外から「行きたい観光地」として人気の『日本』。これからはさらに訪日外国人（インバウンド）への対応が求められます。

JTB 商事では、空港、商業施設、美術館、水族館、寺社仏閣等の施設様への各種土産品・オリジナル商品の提供や、売場作りのコンサルタントまで、インバウンド対応が可能です。



日本の菓子土産



雑貨・化粧雑貨



日本茶



その他グルメ



各種 OEM

訪日インバウンド戦略策定支援

JTB グループは発地から着地まで多様なインバウンドソリューションを最適に提供します。

インバウンドに関するあらゆる課題解決に向け、これまでの実績から得た豊富な知見と蓄積したマーケティングデータを生かして、全体的な戦略と個別の戦略を立案します。



USB コンセント



特殊サイン・ピクト



Wifi 設備



W.C. リニューアル

One-stop Express

全国展開の情報ネットワークで
地域に密着した空間づくりを
総合的にサポートします。

JTB 商事はコンサルティング、内装工事から装
備品、消耗品の納品までシーンに沿ったご提案をい
たします。

One-stop Express カタログでは装備品・消耗
品・コンサルティング内装工事版をご用意。お取
り扱い商品をご紹介します。お近くの営業
所までお問い合わせ、ご相談ください。

二次元コードよりデジタルカタログをご覧ください。
品番・商品名・本体価格・仕様・デザイン等は予告なく変更す
る場合があります。予めご了承ください。



装備品版

豊富な経験で養われたプロの目で選んだ商品
をご提案いたします。客室や浴室、レスト
ランなどそれぞれのシーンで活躍する多彩
な備品類を取り揃えています。

取扱いアイテム:

電化製品 / 客室備品 / 寝具・寝装品 / バス
ルーム備品・大浴場備品 / 宴会場備品 / パ
ブリック備品 / ユニバーサル備品 / 等



※デジタルカタログ 2025.4 月公開



アメニティ版 (消耗品版)

快適な滞在を支えるアメニティグッズ。旅館
やホテルを始め、ゴルフ場や介護施設など
様々なニーズにお応えできる商品をご用意
しています。コスト、品質、デザインの他、
サービスボリュームや様々な商品グレードの
ご相談も承ります。

取扱アイテム: 歯ブラシ / タオル / コーム /
ヘアブラシ / スリッパ / カミソリ / シャワー
キャップ / シャンプー / リンス / ボディーソ
ープ / 化粧品 / 消臭剤 / 衛生用品 / 固形燃料
/ ルーム&サービスグッズ / 等



コンサルティング・内装工事版

旅に関する豊富なノウハウによりお客様
のご予算やご要望に応じてプランの提案から
施工まで先進的で個性的な“宿”づくりを
ご提案いたします。



宿泊施設様向けサービス事業所一覧

札幌営業所

TEL : 011-271-6777 FAX : 011-271-6757
〒060-0031 北海道札幌市中央区北1条東 1-6-5
札幌イー・ストスクエア 8階

盛岡営業所

TEL : 0196-51-8001 FAX : 0196-54-2383
〒020-0021 岩手県盛岡市中央通 2-2-14

東北支店

TEL : 022-728-2174 FAX : 022-728-2176
〒981-0912 宮城県仙台市青葉区堤町 1-1-2
エムズ北仙台 3階

郡山営業所

TEL : 024-991-5752 FAX : 024-991-5754
〒963-8025 福島県郡山市桑野 2-20-17
ジネックスビル 2階 201号室

茨城営業所

TEL : 029-228-3556 FAX : 029-228-3557
〒310-0801 茨城県水戸市桜川 1-5-15
アーバンエンタープライズ都市ビル 5階

宇都宮営業所

TEL : 028-621-2072 FAX : 028-625-7263
〒321-0954 栃木県宇都宮市元今泉 4-8-22
データサービス宇都宮ビル 7階

高崎営業所

TEL : 027-310-1203 FAX : 027-310-1204
〒370-0841 群馬県高崎市栄町 4-11
原地所第2ビル 3階

新潟営業所

TEL : 025-225-1443 FAX : 025-223-0937
〒951-8067 新潟県新潟市中央区本町通八番町 1316
白勢第一ビル 2階

千葉営業所

TEL : 043-254-0082 FAX : 043-254-3993
〒264-0026 千葉県千葉市若葉区西都賀 3-8-4
植草都賀ビル 1階

首都圏第一支店

首都圏第二支店

TEL : 03-6832-4660 FAX : 03-6832-4790
〒164-0012 東京都中野区本町 2-46-1
中野坂上サンブライトツイン 南ウイング 12階

チェーンホテル第一営業所

チェーンホテル第二営業所

TEL : 03-6832-4770 FAX : 03-6832-4790
〒164-0012 東京都中野区本町 2-46-1
中野坂上サンブライトツイン 南ウイング 12階

金沢営業所

TEL : 0762-32-2621 FAX : 0762-31-4872
〒920-0025 石川県金沢市駅西本町 1-14-29
サン金沢ビル 5階

甲府営業所

TEL : 055-232-6588 FAX : 055-233-8618
〒409-3867 山梨県中巨摩郡昭和町清水新居 38-1
平岩ビル 1階

信州営業所

TEL : 026-223-6755 FAX : 026-223-6733
〒380-0904 長野県長野市七瀬中町 161-1
ハーモニー七瀬ビル 4階

ひだ営業所

TEL : 0577-36-5230 FAX : 0577-36-5231
〒506-0025 岐阜県高山市天満町 5-13
杉ビル 2階

熱海営業所

TEL : 0557-83-2137 FAX : 0557-81-0815
〒413-0019 静岡県熱海市咲見町 1-13
A・Iビル 6階

中部支店

TEL : 052-228-7030 FAX : 052-212-1004
〒460-0003 愛知県名古屋市中区錦 1-16-20
グリーンビルディング 7階

三重営業所

TEL : 0596-29-1131 FAX : 0596-29-1130
〒516-0073 三重県伊勢市吹上 1-7-7
きりん第6ビル 3階

京都営業所

TEL : 075-241-3341 FAX : 075-251-0933
〒604-8151 京都府京都市中京区蛸薬師通烏丸
西入橋弁慶町 227 第12 長谷ビル 9階

関西第一支店

TEL : 06-6445-5250 FAX : 06-6445-5281
〒550-0001 大阪府大阪市西区土佐堀 1-3-7
肥後橋シミスビル 5階

関西第二営業所

TEL : 06-6445-5230 FAX : 06-6445-5282
〒550-0001 大阪府大阪市西区土佐堀 1-3-7
肥後橋シミスビル 5階

北近畿営業所

TEL : 0796-26-8578 FAX : 0796-22-1689
〒668-0027 兵庫県豊岡市若松町 2-1
足立ビル 2階 4号室

米子営業所

TEL : 0859-22-6138 FAX : 0859-22-6171
〒683-0002 鳥取県米子市皆生新田 3-11-20
チェリービル 1階

岡山営業所

TEL : 086-223-5000 FAX : 086-223-7557
〒700-0826 岡山県岡山市北区磨屋町 10-12
交通オアシスビル 2階

広島営業所

TEL : 082-244-7271 FAX : 082-541-4308
〒730-0037 広島県広島市中区中町 8-18
広島クリスタルプラザ 3階

高松営業所

TEL : 0878-21-2836 FAX : 0878-51-7658
〒760-0023 香川県高松市寿町 1-4-3
高松中央通りビル 7階

松山営業所

TEL : 089-987-3180 FAX : 089-947-1057
〒790-0878 愛媛県松山市勝山町 2-14-4
朝日生命松山ビル 2階

九州支店

TEL : 092-291-8090 FAX : 092-281-8086
〒810-0802 福岡県福岡市博多区中洲中島町 2-3
福岡フジランドビル 11階

別府営業所

TEL : 0977-24-5113 FAX : 0977-22-0348
〒874-0944 大分県別府市元町 19-10
明治安田生命ビル 5階

鹿児島営業所

TEL : 099-223-3525 FAX : 099-226-0823
〒892-0846 鹿児島県鹿児島市加治屋町 18-8
大樹生命鹿児島ビル 8階

沖縄支店

TEL : 098-867-9094 FAX : 098-867-8346
〒900-0015 沖縄県那覇市久茂地 2-22-10
那覇第一生命ビルディング 3階

旅行用品・インバウンド商材取り扱い事業所一覧

卸販売営業所

TEL : 03-6832-4730 FAX : 03-6832-4830
〒164-0012 東京都中野区本町 2-46-1
中野坂上サンブライトツイン 南ウイング 13階

セールスプロモーション用品取り扱い事業所一覧

首都圏法人営業所

TEL : 03-6832-4755 FAX : 03-6832-4826
〒164-0012 東京都中野区本町 2-46-1
中野坂上サンブライトツイン 南ウイング 13階

法人営業関西チーム

TEL : 06-6445-5130 FAX : 06-6445-5135
〒550-0001 大阪府大阪市西区土佐堀 1-3-7
肥後橋シミスビル 5階

事業所一覧は 2025 年 4 月時点のもので変更する場合があります。

 株式会社 JTB 商事

<https://www.jtbtrading.co.jp/kenso/>

